

	INFORME Y CERTIFICACION DE SUPERVISIÓN Y/O INTERVENTORIA		CÓDIGO 110-F-13	
			VERSIÓN 05	
			PÁGINA 1 de 6	

CIUDAD:	FUSAGASUGA	FECHA INFORME	29	11	2017	INFORME	02
CONTRATO	No.147-2017	FECHA SUSCRIPCION CONTRATO	24	08	2017		
OBJETO DEL CONTRATO	COMPRA DE MOBILIARIO PARA LA EMPRESA DE SERVICIOS PUBLICOS DE FUSAGASUGA EMSEFUSA E.S. P						
PLAZO DE EJECUCION	Tres (03) meses	FECHA INICIO	31	08	2017	FECHA DE TERMINACION	30 11 2017
VALOR DEL CONTRATO	VALOR INICIAL: TREINTA Y TRES MILLONES DOSCIENTOS VEINTINUEVE MIL PESOS (33.229.000) MCTE IVA incluido y demás impuestos de ley ADICIÓN N° 01: TRES MILLONES SEISCIENTOS MIL PESOS (\$3.600.000) MCTE VALOR TOTAL: TREINTA Y SEIS MILLONES OCHOCIENTOS VEINTINUEVE MIL PESOS (\$36.829.000) MCTE IVA incluido y demás impuestos de ley						
NOMBRE CONTRATISTA	JUAN CARLOS ROJAS PERDOMO						
NOMBRE INTERVENTOR Y/O SUPERVISOR	DRA. HEIDI JOHANA TORRES GARCIA – Jefe División Administrativa						

El Interventor y/o Supervisor la Dra. Heidi Johanna Torres García, Jefe de la División Administrativa, certifican e informan que el contrato N° 147 de 2017 suscrito el día 24 de agosto de 2017, entre la Empresa de Servicios Públicos de Fusagasugá EMSEFUSA E. S. P con NIT 890.680.053-6 y el señor JUAN CARLOS ROJAS PERDOMO. con cedula No. 1.020.773.984, dio cumplimiento al objeto contractual, correspondiente al periodo comprendido desde el 4 de Octubre al 27 de Noviembre del 2017, por un valor de **SIETE MILLONES PESOS (\$7.000.000) MCTE**, por lo tanto manifestamos que es procedente ordenar el pago al contratista ya que se ha efectuado la revisión de la entrega del mobiliario de conformidad con la entrada Almacén N° 4041 del día 24 de Noviembre del año 2017 y a los documentos pertinentes por parte del supervisor del contrato evidenciándose que se cumplió satisfactoriamente con el objeto contractual.

Se anexa cuadro con los productos entregados en el presente informe de supervisión:

ITEM	DESCRIPCION	VALORES UNITARIOS	CANTIDAD	VALOR TOTAL
1	<i>Mueble Multifuncional:</i> Consta de dos módulos, un mueble horizontal de 65cm de alto fondo 50 frente 2,20 con espacios para archivo, gavetas multiuso y espacio para mini nevera, segundo módulo tipo biblioteca altura 1,50 fondo 35 frente con ancho de 2,20 con entrepaños para formar espacios multiconal elaborado en lamina industrial en laminados de alta presión texturizados con bordes en canto rígido	\$ 2.600.000	1	\$ 2.600.000

	INFORME Y CERTIFICACION DE SUPERVISIÓN Y/O INTERVENTORIA	CÓDIGO 110-F-13
		VERSIÓN 05
		PÁGINA 2 de 6

2	Sofá de Dos Puestos: Estructura: elaborado en madera industrial inmunizada de fabrica contra todo tipo de plagas y hongos. Reforzado el Bastidor de asiento y espalda con madera maciza tratada técnicamente, sistema para tapicería hecho en cincha plástica especial con resistencia a la flexión de 120g cm2 y capacidad de carga de 60kg/cm2. Recubierta con espuma de alta densidad tapizada en paño escorial	\$ 800.000	1	\$ 800.000
3	Mueble Escritorio: se compone de dos partes, estructura: compuesta por modulo cajonero de tres gavetas en lamina cold rolled calibre 20, un archivador dos auxiliares, base en tubo redondo 1,1/2" y 1" tipo H pintura electroestática color negro o gris Nepal, rieles full extensiones, chapa de seguridad con trampa. tapa en aglomerado de 25mm enchapada en laminado de alta presión textura con bordes en cantos rígidos.	\$ 70.000	2	\$ 1.740.000
4	Suministro Divisiones en Aluminio: Suspender una puerta e instalar división con las mismas características de la división existente, adecuación y recorte de puerta, abrir nuevo vano para instalar puerta corredera incluye cerradura picoloro, instalación de división en sitio donde se desmonto la puerta desmonte de divisiones en área contable e reinstalación, incluye puerta de acceso para futura área de control interno. Especificaciones: perfil de aluminio U para división de 1"1/2H en 1"1/2, puerta en tubular cuadrado de 1"1/2X1"1/2 tipo proyectante. vidrio incoloro de 4 mm , panel para división forrado en paño tipo escorial de dos colores o tonos	\$.340.000	1	\$ 1.340.000
5	Mueble Ventanilla Correspondencia: Elaborada en aglomerado de 15 mm enchapada en laminado de alta presión con textura con bordes en catos rígidos. Co n medidas aproximadas de 1,20 largo alto 35 con entrepaño interno, incluye repisa sobre muro de 80*35	\$ 520.000	1	\$ 520.000
TOTAL			\$	7.000.000

Para un total de productos entregados de:

ITEM	DESCRIPCION	VALORES UNITARIOS	CANT	VALOR TOTAL
1	Archivador tipo Cajonera de tres gavetas.	\$ 560.000	6	\$ 3.360.000
2	Archivador tipo Cajonera de cuatro gavetas.	\$ 840.000	2	\$ 1.680.000
3	Mesa L	\$ 1.015.000	3	\$ 3.045.000
4	Escritorio	\$ 921.000	4	\$ 3.684.000
5	Repisa cerrada.	\$ 420.000	1	\$ 420.000
6	Silla Ejecutiva	\$ 230.000	10	\$ 2.300.000
7	Escritorio Gerencia	\$ 3.200.000	1	\$ 3.200.000
8	Silla Operativa.	\$ 190.000	30	\$ 5.700.000
9	Mueble Multifuncional	\$ 2.600.000	20	\$ 2.600.000
10	Tándem de Espera	\$ 520.000	4	\$ 2.080.000

11	Sofá de Dos puestos	\$ 2.080.000	1	\$ 800.000
12	Mesa Plegable Ecuilizable	\$ 630.000	2	\$ 1.260.000
13	Folderama con canastilla para carpetas colgantes	\$ 1.550.000	2	\$ 3.100.000
14	Mueble escritorio	\$ 870.000	2	\$ 1.740.000
15	Suministro Divisiones Aluminio	\$ 1.340.000	1	\$ 1.340.000
16	Mueble Ventanilla Correspondencia	\$ 520.000	1	\$ 520.000
TOTAL		\$ 17.486.000	90	\$ 36.829.000

✚ Archivador Tipo Cajonera de 3 Gavetas



4 Gavetas



✚ Silla Operativa



Silla Ejecutiva



✚ Mesa en L

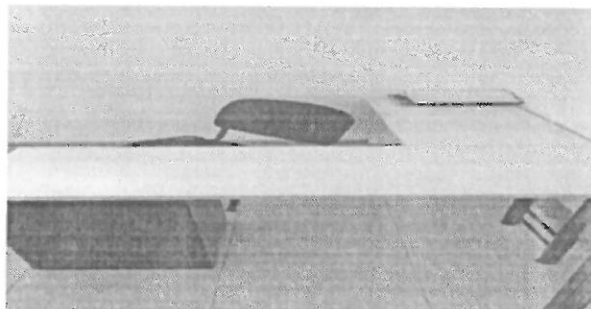

✚ Mesa escritorio

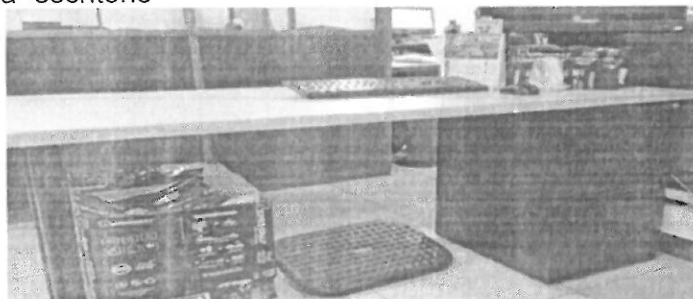

✚ Escritorio Gerencia

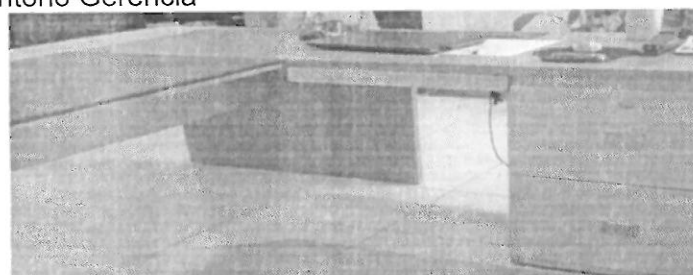

✚ Mueble Multifuncional

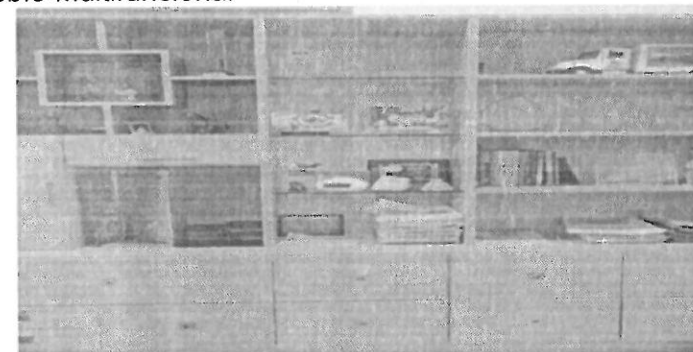

✚ Tándem de Espera

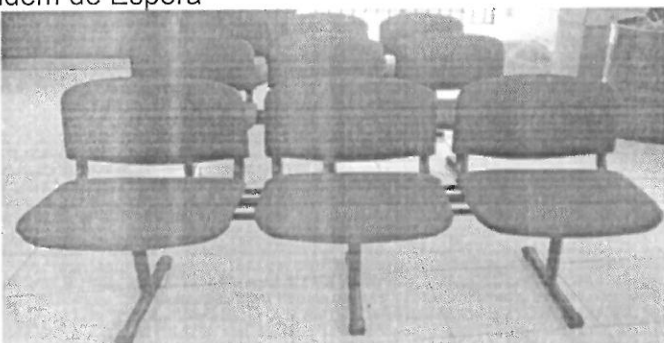

+ Repisa Cerrada

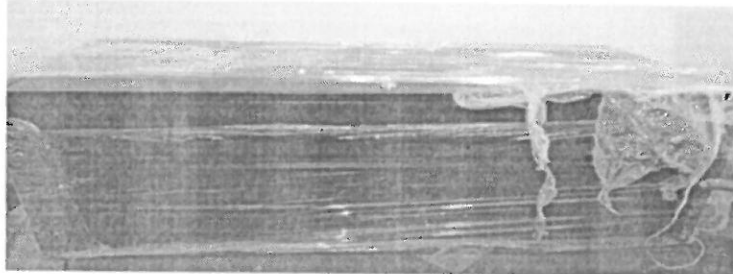

+ Mesa Plegable Escualizable

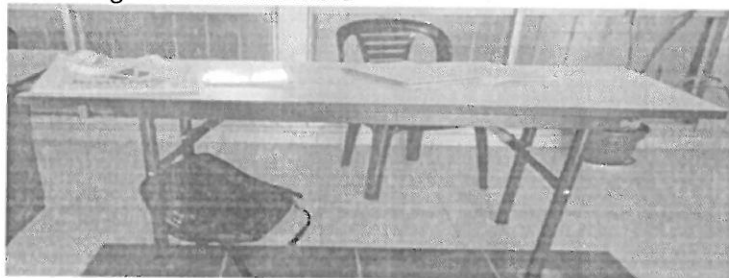

+ Mesa

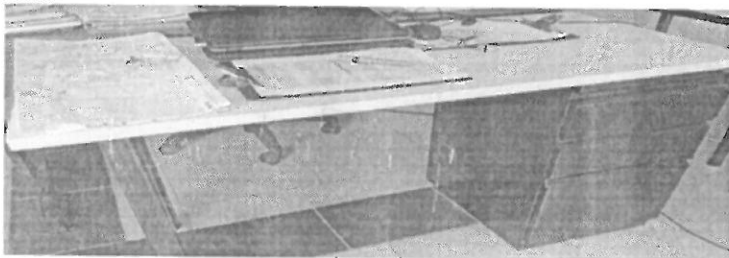

+ Folderama

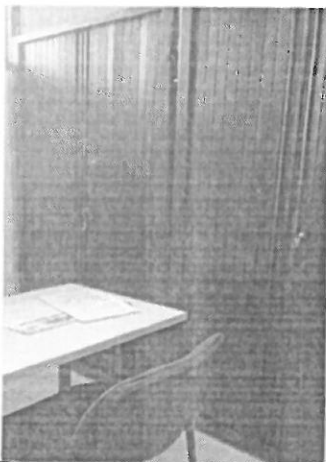

Sofá Dos Puestos

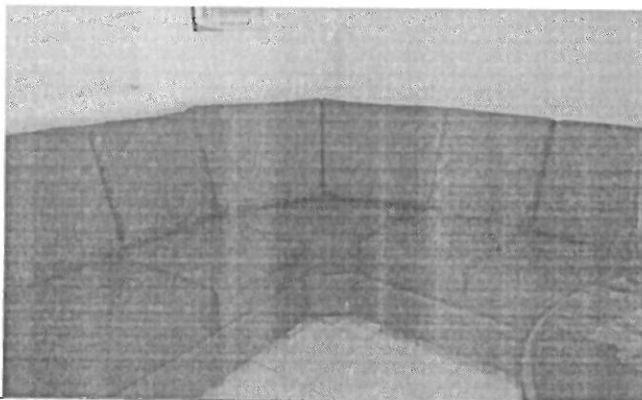

	INFORME Y CERTIFICACION DE SUPERVISIÓN Y/O INTERVENTORIA	CÓDIGO 110-F-13
		VERSIÓN 05
		PÁGINA 6 de 6

↓ Suministro Divisiones en Aluminio

Mueble ventanilla correspondencia

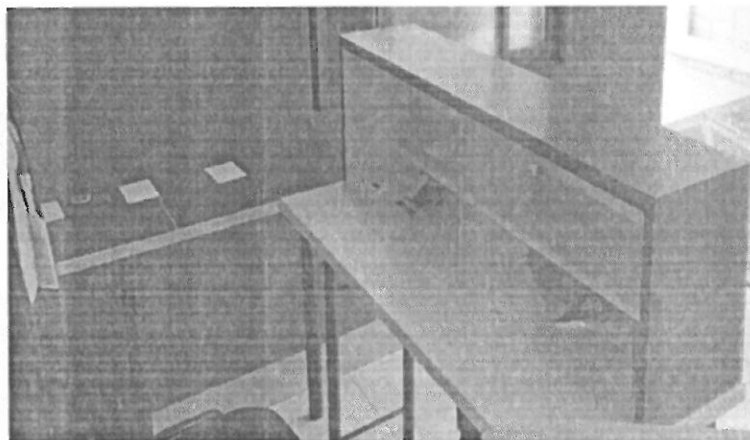

Dada en Fusagasugá a los veintinueve (29) días del mes de noviembre de (2017). ✓

FIRMAS

INTERVENTOR	SUPERVISOR
N/A	HEIDI JOHANA TORRES GARCIA Jefe División Administrativa
Firma	 Firma